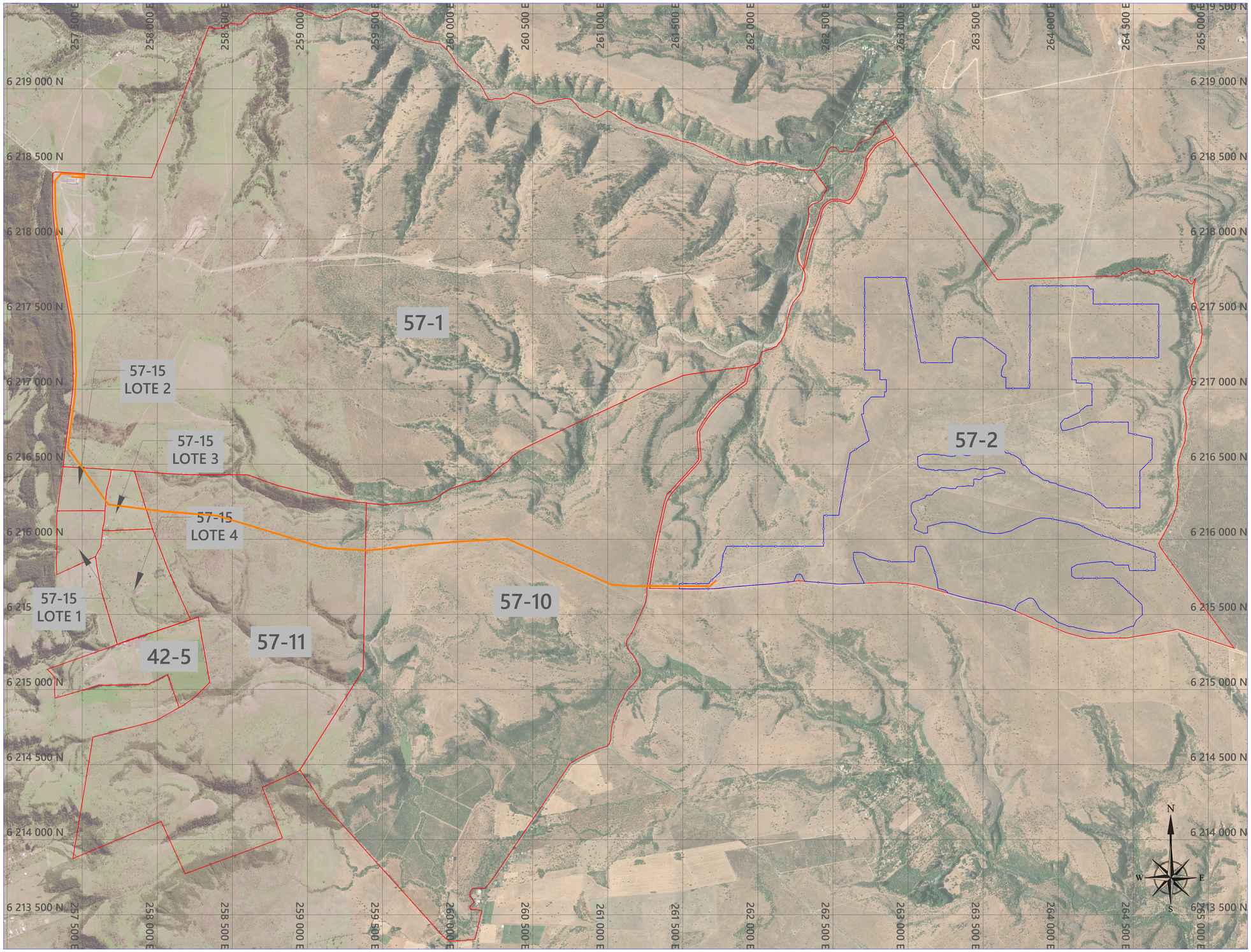

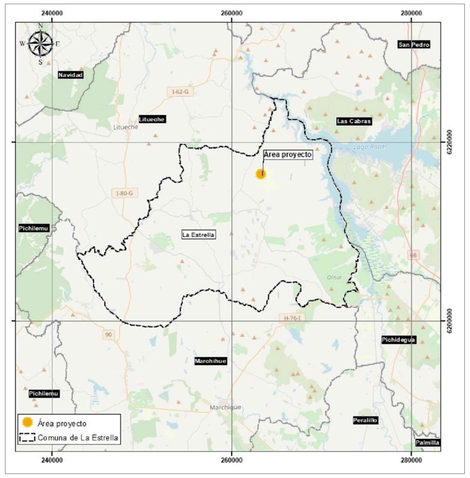

Descripción General	
Tecnología	Fotovoltaico (PV) + Almacenamiento con Baterías (BESS)
Capacidad nominal [MW]	139
Capacidad instalada PV [MW]	210,89
Capacidad instalada BESS [MWh]	702,10
Capacidad proyectada para reeemplazo BESS [MWh]	140,42
Punto de Conexión	S/E La Estrella 110 kV
Superficie Área de Generación [Ha]	310,9
Longitud línea de transmisión [km]	6,75

Leyenda

- Cierre perimetral área de generación
- Línea de transmisión
- Roles

Notas:

1. Todas las dimensiones indicadas en el presente plano están expresadas en metros, salvo indicación expresa en contrario.
2. El sistema de coordenadas corresponde a UTM, datum WGS 84, Huso 19 Sur, con unidades en metros.
3. El presente plano corresponde a una planta general conceptual del proyecto, elaborada con el objeto de representar su ubicación y deslindes, en un nivel de definición compatible con los requerimientos de permisos sectoriales y de tramitación ambiental.

Información del Titular

- Nombre: El Valle SpA
- Domicilio: Av. Apoquindo #6419, oficina 302. Las Condes, Santiago.
- Telefono: +56 9 8829 1128
- Correo: m.hanel@trinergy.cl
- Representante legal: Matías Hänel Kirsten

TRINERGY
A TRITEC-INTERVENTO COMPANY

Estado de Ingeniería: EMISIÓN DIA

Comuna, Región: La Estrella, Lib. Bernardo O'Higgins

Formato:	Dibujó:	Coordenadas Acceso:
A1	SCM	261283.22 mE, 6215683.28 mS, 19H
Revisión: D	Escala: 1:12000	Fecha: 14/10/2026

Proyecto: **PARQUE SOLAR EL VALLE Y LINEA DE TRANSMISIÓN 1X110 kV**

Título: Límites Prediales

Código: 0100-LAY GEN-ROLES_EV

Rev.	Fecha	Descripción	Dibujó	Revisó	Aprobó
-	-	-	-	-	-
-	-	-	-	-	-
D	14/10/2026	EMISIÓN INTERNO	SCM	RSL	MHK
C	02/09/2026	EMISIÓN INTERNO	SCM	RSL	MHK
B	28/11/2025	EMISIÓN INTERNO	SCM	RSL	MHK